

- O setor de fertilizantes entregou ao mercado agrícola – de Janeiro a Junho/20 – 16.248 Milhões de toneladas em comparação a 13.816 Milhões de toneladas no mesmo período de 2019. 17,60% a mais.
- Destacaram-se, Janeiro – Junho – 2020, os Estados de MT, 3.839 Milhões/t. – 23% do total do Brasil, PR 2.066 Milhões/t. – 13%, MG 1.466 Milhão/t. – 9%, MAPITOBA, 1.576 Milhão/t. 9,7%.

# ENTREGAS FERTILIZANTES AO CONSUMIDOR FINAL

## 1000 TON. – JANEIRO - JUNHO 2020 - 2019



ESTADOS	2020	2019	2020/2019 %	Partic. %
RIO GRANDE DO SUL	1521	1187	28,14%	9,36%
SANTA CATARINA	351	296	18,58%	2,16%
PARANÁ	2066	1936	6,71%	12,72%
<b>REGIÃO SUL</b>	<b>3938</b>	<b>3419</b>	<b>15,18%</b>	<b>24,24%</b>
GOIÁS	1660	1429	16,17%	10,22%
MATO GROSSO	3839	3338	15,01%	23,63%
MATO GROSSO DO SUL	1168	810	44,20%	7,19%
DISTRITO FEDERAL	36	27	33,33%	0,22%
<b>R. CENTRO OESTE</b>	<b>6703</b>	<b>5604</b>	<b>19,61%</b>	<b>41,25%</b>
ESPIRÍTO SANTO/R. JANEIRO	168	160	5,00%	1,03%
MINAS GERAIS	1466	1231	19,09%	9,02%
SÃO PAULO	1768	1555	13,70%	10,88%
<b>R. SUDESTE</b>	<b>3402</b>	<b>2946</b>	<b>15,48%</b>	<b>20,94%</b>
TOCANTINS	298	212	40,57%	1,83%
OUTROS	316	264	19,70%	1,94%
<b>R. NORTE</b>	<b>614</b>	<b>476</b>	<b>28,99%</b>	<b>3,78%</b>
ALAGOAS	85	84	1,19%	0,52%
BAHIA	746	633	17,85%	4,59%
MARANHÃO	330	239	38,08%	2,03%
OUTROS	430	415	3,61%	2,65%
<b>R. NORDESTE</b>	<b>1591</b>	<b>1371</b>	<b>16,05%</b>	<b>9,79%</b>
<b>TOTAL BRASIL</b>	<b>16248</b>	<b>13816</b>	<b>17,60%</b>	<b>100,00%</b>

# EVOLUÇÃO MENSAL FERTILIZANTES ENTREGUES AO CONSUMIDOR FINAL – TOTAL BRASIL

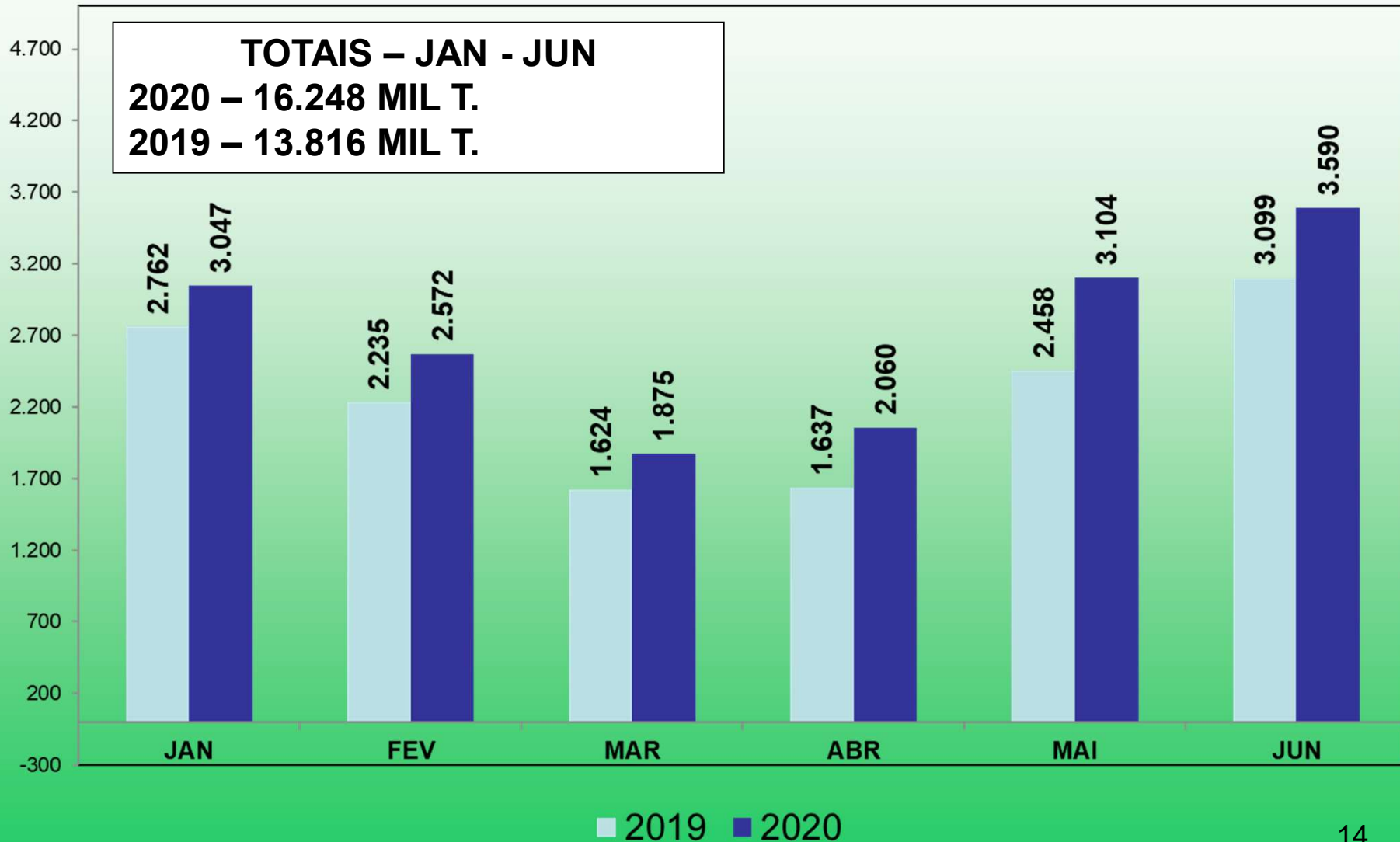

# ENTREGAS NOS 12 ÚLTIMOS MESES JULHO - JUNHO (1.000 t)

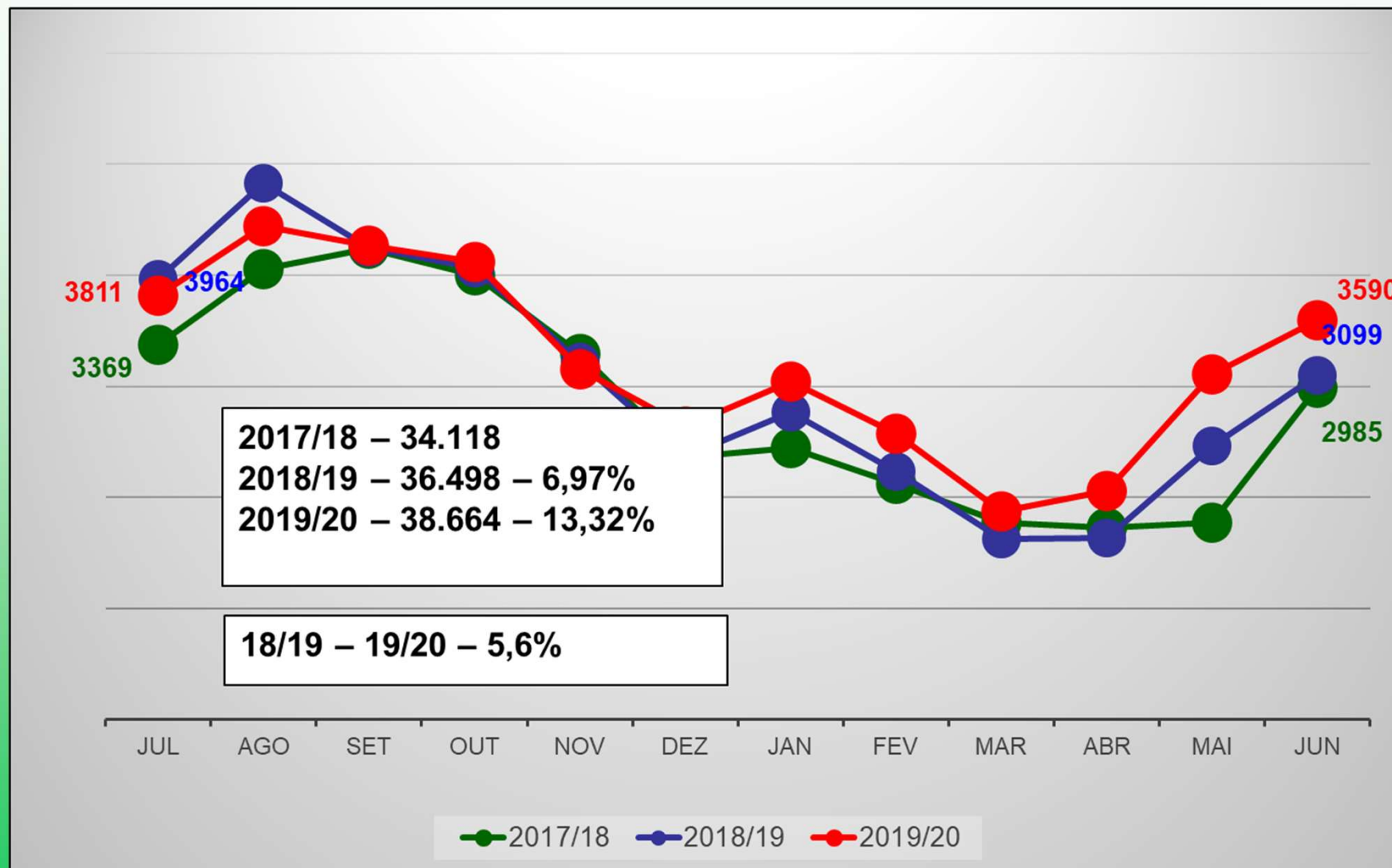

# CONSUMO DE FERTILIZANTES POR CULTURA E ÁREA PLANTADA - BRASIL - 2019



## FERTILIZANTES (1000 TON)

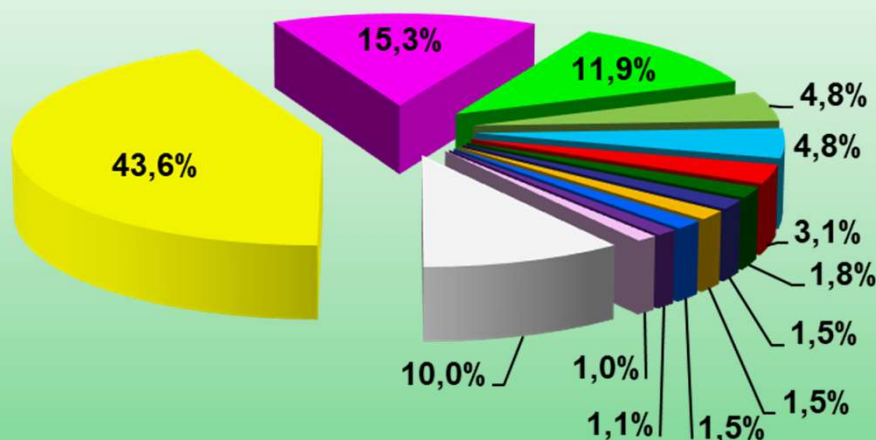

## ÁREA PLANTADA (1000 ha)

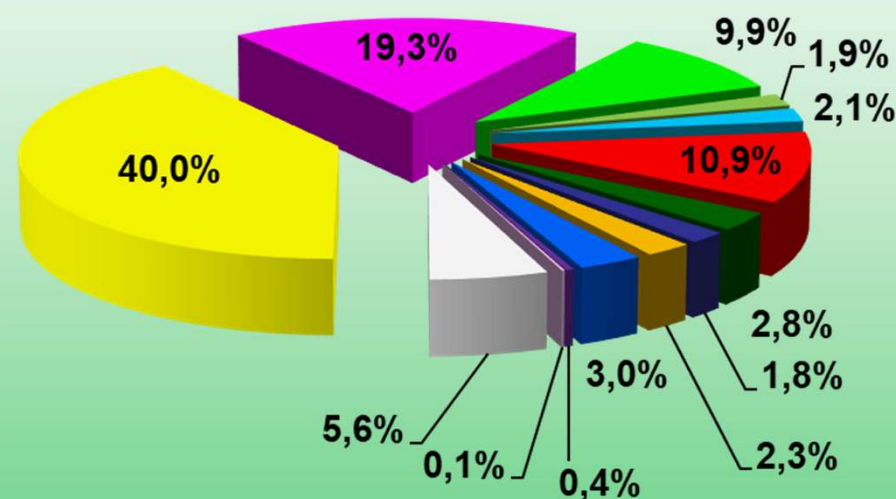

# CONSUMO DE FERTILIZANTES POR CULTURA E ÁREA PLANTADA - BRASIL - 2019



CULTURAS 2019	ÁREA PLANTADA		TOTAL ENTREGA	
	1000HA	%	MIL TON	%
Soja	36.674	39,98%	16.141	43,59%
Milho	17.722	19,32%	6.228	15,28%
Cana-de-açúcar	9.034	9,85%	4.086	11,88%
Algodão Herbáceo	1.723	1,88%	2.100	4,83%
Café	1.899	2,07%	1.684	4,82%
Reflorestamento	10.000	10,90%	1.187	3,05%
Pastagens	2.608	2,84%	573	1,76%
Arroz	1.653	1,80%	571	1,54%
Trigo	2.060	2,25%	561	1,51%
Feijão	2.768	3,02%	549	1,47%
Fumo	353	0,38%	358	1,08%
Batata	126	0,14%	350	1,04%
<b>soma</b>	<b>86.620</b>	<b>94,43%</b>	<b>32.618</b>	<b>90,01%</b>
Outras	5.111	5,57%	3.620	9,99%
<b>Total</b>	<b>91.731</b>	<b>100,00%</b>	<b>36.238</b>	<b>100,00%</b>